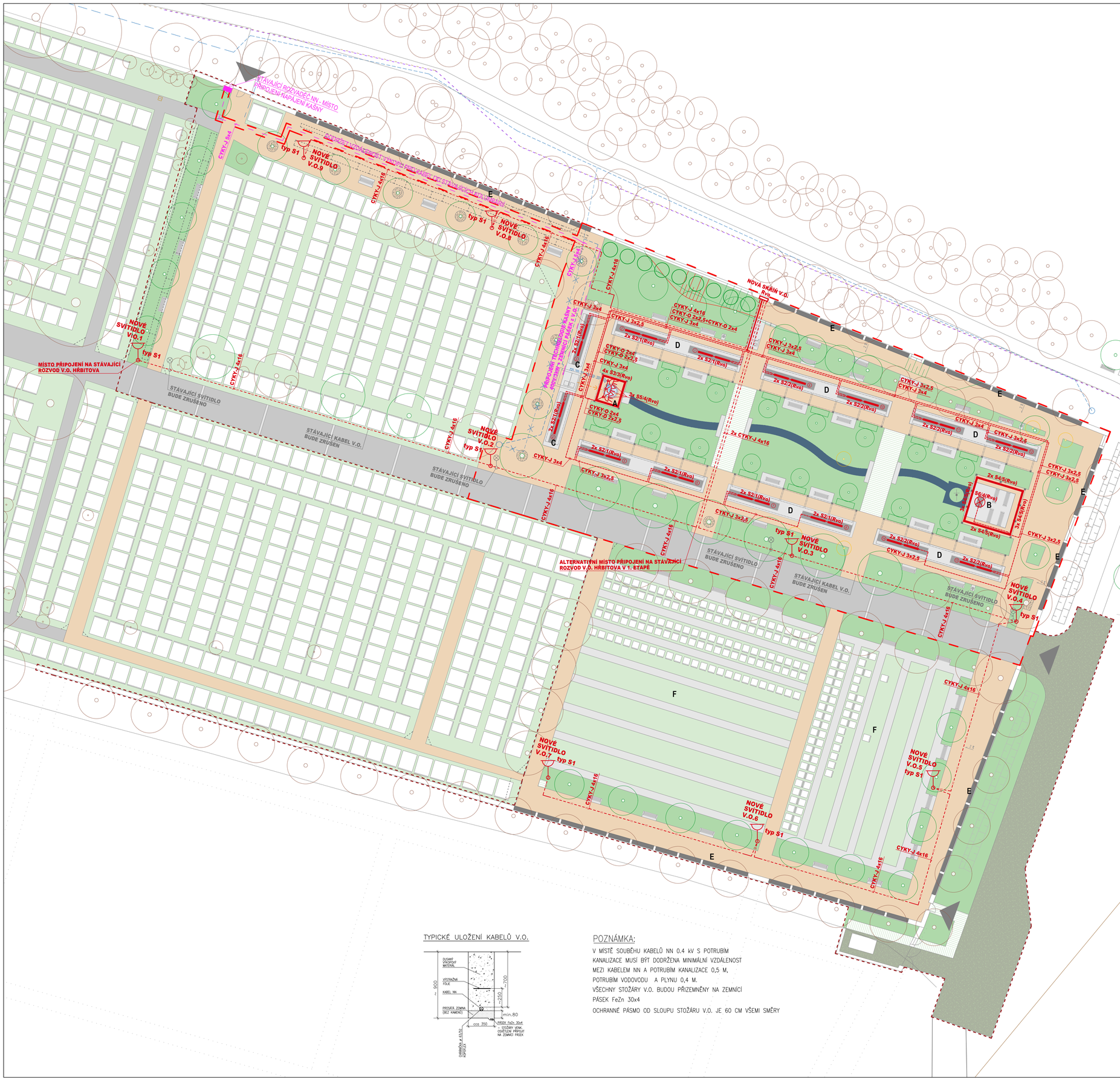

LEGENDA

- ŘEŠENÉ ÚZEMÍ – 1. ETAPA
- ŘEŠENÉ ÚZEMÍ – 2. ETAPA
- STÁVAJÍCÍ KONSTRUKCE – V 1. ETAPĚ ZŮSTANE ZACHOVÁNO
- OBJEKTY V ŘEŠENÉM ÚZEMÍ
- OKOLNÍ ZÁSTAVBA
- STÁVAJÍCÍ ASFALTOVÝ POVRCH
- NOVĚ NAVRŽENÉ ASFALTOVÉ CESTY S TRAKTOVÁNÍM DROBNÝMI ŽULOVÝMI KOSTKAMI
- DLAŽBA, BETON
- MLAT
- MLAT – KOLEM STROMŮ
- ŠTĚRKOVÝ TRÁVNÍK
- BETONOVÉ PRAHY SE ZELENOU SPÁROU
- ZELEŇ – TRAVNATÉ PLOCHY
- HROBOVÁ MÍSTA
- KAMENNÁ "ŘEKA"
- STÁVAJÍCÍ ZELEŇ
- NOVĚ NAVRŽENÁ ZELEŇ (KEŘE, STROMY)
- STÁVAJÍCÍ ZELEŇ VHODNÁ K PŘESAZENÍ (PO PŘEDCHOZÍM PRŮZKUMU)
- KOLUMBÁRIA
- LAVIČKA
- STOJÍCÍ KŘÍŽ
- KAŠNA
- ODPADKOVÝ KOŠ
- **A** PERGOLA S KAŠNOU
- **B** OBŘADNÍ MÍSTO POD PERGOLOU
- **C** KOLUMBÁRIUM SAMOSTATNĚ STOJÍCÍ
- **D** KOLUMBÁRIUM S PERGOLOU
- **E** KOLUMBÁRIUM V OHRADNÍ ZDI
- **F** HROBOVÁ MÍSTA PRO VSYPY

LEGENDA SÍTÍ TECHNICKÉ INFRASTRUKTURY

- ELEKTRICKÉ VEDENÍ VN
- ELEKTRICKÉ PODZEMNÍ VEDENÍ VN, SDĚLOVACÍ VEDENÍ
- ELEKTRICKÉ VEDENÍ NN
- STÁVAJÍCÍ (RUŠENÁ) PŘÍPOJKA VODY – PŘIBLIŽNÁ POLOHA VODOVODU ZÁSOBUJÍCÍ HŘBITOV (SOUKROMÉ VEDENÍ)
- PŘELOŽENÁ PŘÍPOJKA VODY
- KANALIZACE
- STÁVAJÍCÍ SLOUPY VO (RUŠENÉ)
- NOVĚ UMÍSTĚNÉ SLOUPY VO
- SLOUP ELEKTRICKÉHO VEDENÍ (VN)
- KANALIZAČNÍ ŠACHTA
- VODNÍ KOHOUT (VODNÍ ŠACHTA)

NAVRHOVANÉ ROZVODY V.O. A NN

- NAVRHOVANÉ VEŘEJNÉ OSVĚTLENÍ – PŘIPOJENO NA STÁVAJÍCÍ ROZVODY V.O. MĚSTA PELHŘIMOV
- NAVRHOVANÉ KABELOVÉ ROZVODY HLAVNÍHO VEŘEJNÉHO OSVĚTLENÍ – PŘIPOJENO NA STÁVAJÍCÍ ROZVODY V.O.
- NAVRHOVANÉ DOPLŇKOVÉ (EFEKTOVÉ) VEŘEJNÉ OSVĚTLENÍ STANOVENÝCH PROSTOR
- NAVRHOVANÉ KABELOVÉ ROZVODY DOPLŇKOVÉHO (EFEKTOVÉHO) VEŘEJNÉHO OSVĚTLENÍ – PŘIPOJENO NA Rvo
- KABELOVÁ PŘÍPOJKA NN ZE STÁVAJÍCÍHO ROZVADĚČE NN HŘBITOVA DO TECHNOLOGICKÉ ŠACHTY KAŠNY

NAPÁJECÍ NAPĚTÍ: 3N+PE~50Hz, 400V / TN-C / TN-S
OCHRANA PŘED NEBEZPEČNÝM DOTYKEM NEŽIVÝCH ČÁSTÍ DO 1000V:
AUTOMATICKÝM ODPOJENÍM OD ZDROJE
OCHRANA PŘED NEBEZPEČNÝM DOTYKEM ŽIVÝCH ČÁSTÍ DO 1000V:
IZOLACÍ, KRYTÍM

ZÁKRESY PODZEMNÍCH INŽENÝRSKÝCH SÍTÍ NESLOUŽÍ JAKO VYTYČOVACÍ VÝKRES – PŘED ZAHÁJENÍM ZEMNÍCH PRACÍ INVESTOR ZAJISTÍ VYTYČENÍ SPRÁVCI SÍTÍ A JEJICH OZNAČENÍ V TERÉNU DLE PLATNÝCH PŘEDPISŮ
VÝŠKOVÝ SYSTÉM BPV, SOUŘADNICOVÝ SYSTÉM JTSK

TYPICKÉ ULOŽENÍ KABELŮ V.O.

POZNÁMKA:

V MÍSTĚ SOUBĚHU KABELŮ NN 0.4 kV S POTRUBÍM KANALIZACE MUSÍ BÝT DODRŽENA MINIMÁLNÍ VZDÁLENOST MEZI KABELEM NN A POTRUBÍM KANALIZACE 0,5 M, POTRUBÍM VODOVODU A PLYNU 0,4 M.
VŠECHNY STOŽÁRY V.O. BUDOU PŘIZEMNĚNY NA ZEMNÍCÍ PÁSEK FeZn 30x4
OCHRANNÉ PÁSMO OD SLOUPU STOŽÁRU V.O. JE 60 CM VŠEMI SMĚRY

SOUŘAD. SYSTÉM: JTSK, VÝŠK. SYSTÉM: BpV

Atelier Tišnovka	**ROZŠÍŘENÍ HŘBITOVA V PELHŘIMOVĚ - 1. ETAPA**	ATELIER TIŠNOVKA TIŠNOVSKÁ 145, 614 00, BRNO TEL: +420 606 855 919 E-MAIL: TODOROV@TISNOVKA.CZ
	ČÁST DOKUMENTACE: D.1.3. ELEKTROTECHNICKÉ ROZVODY A VEŘEJNÉ OSVĚTLENÍ	
	ZODPOVĚDNÝ PROJEKTANT: Ing. KAREL RYCHLÝ	DATUM: PROSINEC 2023
	INVESTOR: MĚSTO PELHŘIMOV	MĚŘÍTKO: 1 : 250
	VYPRACOVAL: Ing. KAREL RYCHLÝ STUPEŇ: DPS	FORMÁT: A1
	SITUACE - VEŘEJNÉ OSVĚTLENÍ A ROZVODY NN	Č.VÝKRESU: **02**